Übersicht zur Theorie der Unternehmung II

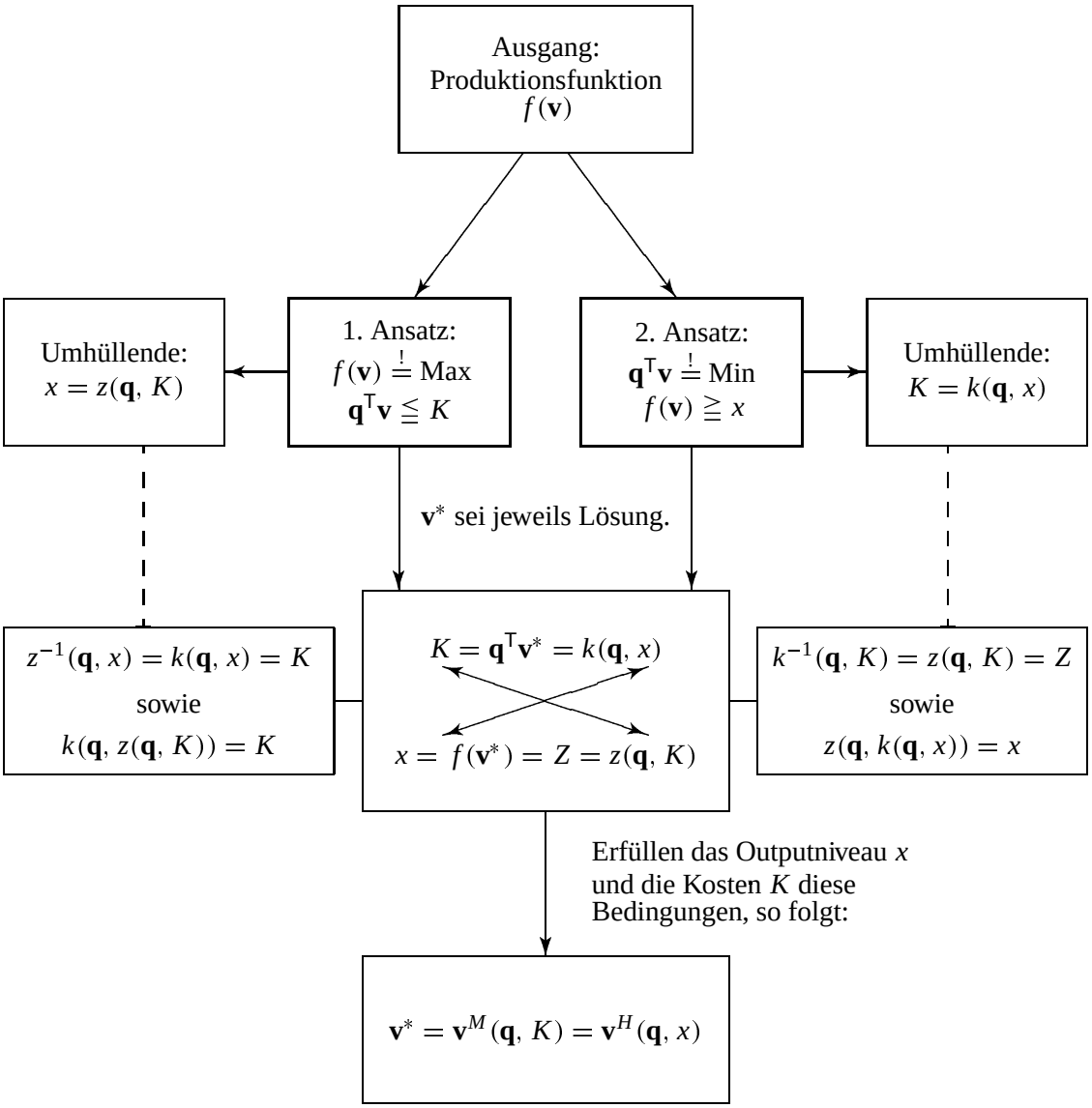

© Dr. Hagen Bobzin